



인사말

---

PART. 1 기관 소개

---

PART. 2 사업 소개

---

PART. 3 후원 안내

---

맺음말



HOLT CHILDREN'S  
SERVICES, INC.



# HOLT 홀트아동복지회

HOLT CHILDREN'S  
SERVICES, INC.

‘모든 아이들은 사랑받을 권리가 있다’는 설립자 해리 홀트 씨의 뜻에 따라 세워진 홀트아동복지회가 올해 70주년을 맞이했습니다. 70년 전 아이들에게 행복한 가정을 찾아주는 일로 시작된 홀트아동복지회는 오랜 시간을 지나오며 참으로 많은 일을 해 왔습니다.

홀트일산복지타운을 중심으로 우리나라의 장애인복지사업을 선도적으로 이끌어 왔고 전국에 종합사회복지관과 한부모가족복지시설 등을 운영하며 사회복지 전반을 아우르는 기관으로 성장했습니다. 나아가 시설청소년과 자립준비청년의 건강한 자립을 돕고 있으며, 개발도상국 내 빈곤지역 아동의 건강한 성장을 돕는 국제개발협력사업에도 최선의 노력을 기울이고 있습니다.

앞으로도 ‘행복한 가족 만들기 100년’을 위해 우리 사회와 국제사회의 도움이 필요한 곳곳에 사랑을 행동으로 실천하겠습니다.

늘 함께해 주시는 후원자와 자원봉사자 여러분께 진심으로 감사드리며, 앞으로도 홀트아동복지회의 발걸음에 지속적으로 동행해 주시기를 부탁드립니다.

감사합니다.

홀트아동복지회 이사장

김경오

홀트아동복지회 회장

신미숙

# PART. 1

시작이 사랑이었습니다



인사말

---

## PART. 1 기관 소개

홀트아동복지회  
걸어온 길  
국내 운영기관  
해외 운영기관

---

## PART. 2 사업 소개

---

## PART. 3 후원 안내

---

맺음말

## 기관 소개

홀트아동복지회  
걸어온 길  
국내 운영기관  
해외 운영기관

PART. 1 기관 소개

- ▶ 홀트아동복지회
- 걸어온 길
- 국내 운영기관
- 해외 운영기관

PART. 2 사업 소개

PART. 3 후원 안내

# 홀트아동복지회

홀트아동복지회는 '사랑을 행동으로' 보여준 설립자 해리 홀트씨의 정신을 이어받아 위기가정아동, 자립준비청년, 한부모가정, 장애인과 지역주민, 개발도상국 내 빈곤지역 아동에 이르기까지 도움이 필요한 이들을 위해 최선을 다하고 있습니다.





# 걸어온 길

## 인사말

### PART. 1 기관 소개

홀트아동복지회

▶ 걸어온 길

국내 운영기관

해외 운영기관

### PART. 2 사업 소개

### PART. 3 후원 안내

## 맺음말



1955-1999

**1955**

홀트씨 해외양자회 설립  
(現 홀트아동복지회)

**1962**

혼혈 아동과 장애 아동 보호를  
위한 일산원 개원  
(現 홀트일산복지타운, 홀트일산요양원)

**1972**

미혼모 지원사업 실시



2000-2009

**2004**

장애인종합복지관 개관

**2006**

한부모가족복지시설 개소

**2009**

홀트학교 진로직업 특수교육  
지원센터 개소



2010-2019

**2011**

국제개발협력사업 실시

**2015**

한부모지원센터 개소,  
인천남부아동보호전문기관 개관

**2016**

학대피해아동쉼터 개소



2020-현재

**2021**

한부모자립지원공간  
'HOLT공유공방 가치만들' 개소

**2025**

한국가이드스타 공익법인 평가  
4년 연속 만점 취득,  
인천검암아동보호전문기관 개관,  
인천한부모가족복지상담소 개관,  
대구한부모가족복지상담소 개관,  
대전한부모가족복지상담소 개관



인사말

PART. 1 기관 소개

홀트아동복지회

걸어온 길

▶ 국내 운영기관

해외 운영기관

PART. 2 사업 소개

PART. 3 후원 안내

맺음말

# 국내 운영기관



## 본부

법인사무국  
경영기획본부  
복지사업본부  
나눔마케팅본부



## 지부

부산지부  
대구지부  
충청지부  
인천지부



## 산하시설

### 한부모가족복지사업

아침뜰  
고운뜰  
아름뜰  
대구클로버  
대전클로버  
광주클로버  
인천한부모가족복지상담소  
대구한부모가족복지상담소  
대전한부모가족복지상담소



### 장애인복지사업

홀트일산복지타운  
홀트일산요양원  
홀트보호작업장  
고양보호작업장  
바울홈  
홀트자활의 집  
고양시장애인종합복지관  
고양시장북주간보호센터  
홀트강동복지관  
홀트주간보호센터  
운봉장애인주간보호센터  
고양시재활스포츠센터  
홀트장애인종합체육관  
홀트학교



### 아동보육·학대예방사업

홀트어린이집  
하남시립은방울어린이집  
인천남부아동보호전문기관  
인천검암아동보호전문기관  
홀트미추홀



### 지역사회복지사업

홀트대구종합사회복지관  
운봉종합사회복지관  
하남시종합사회복지관  
홀트수영종합사회복지관  
달서구본리종합사회복지관

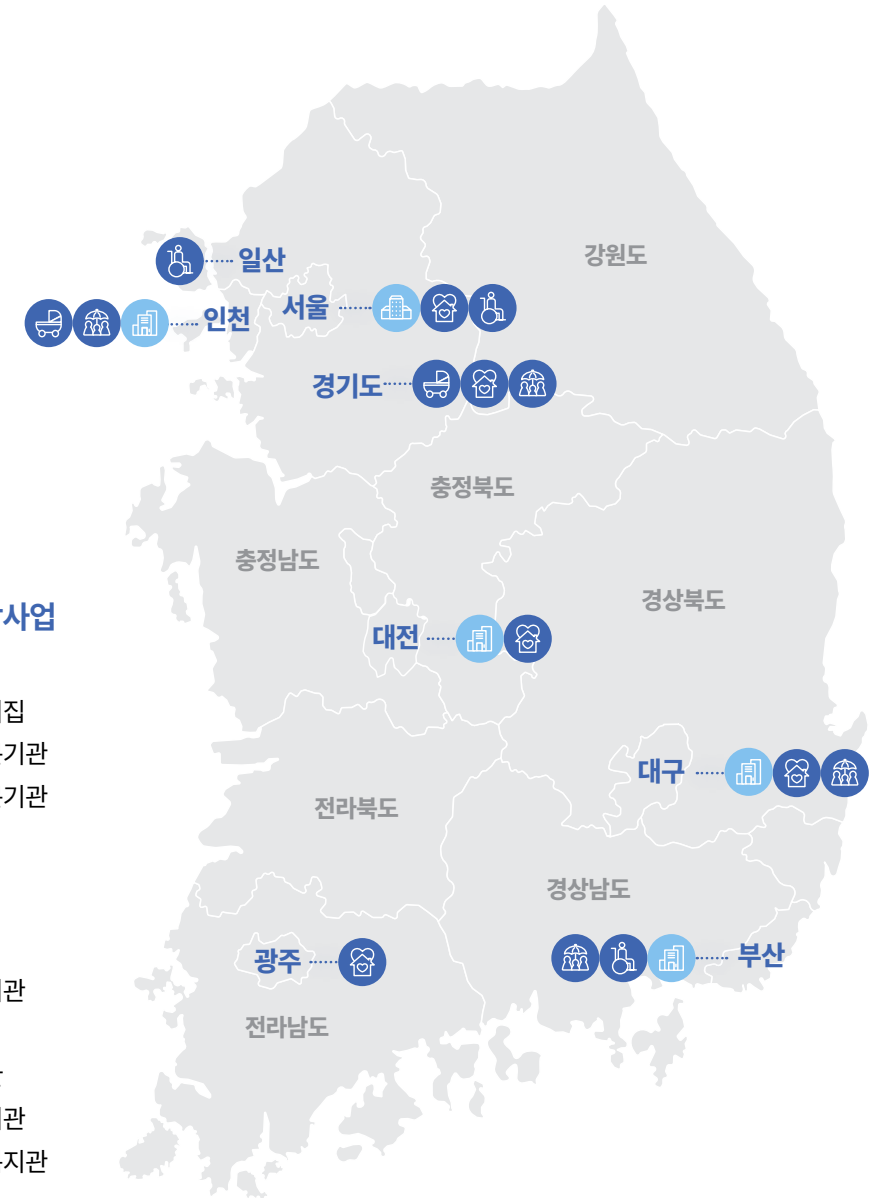



# 해외 운영기관

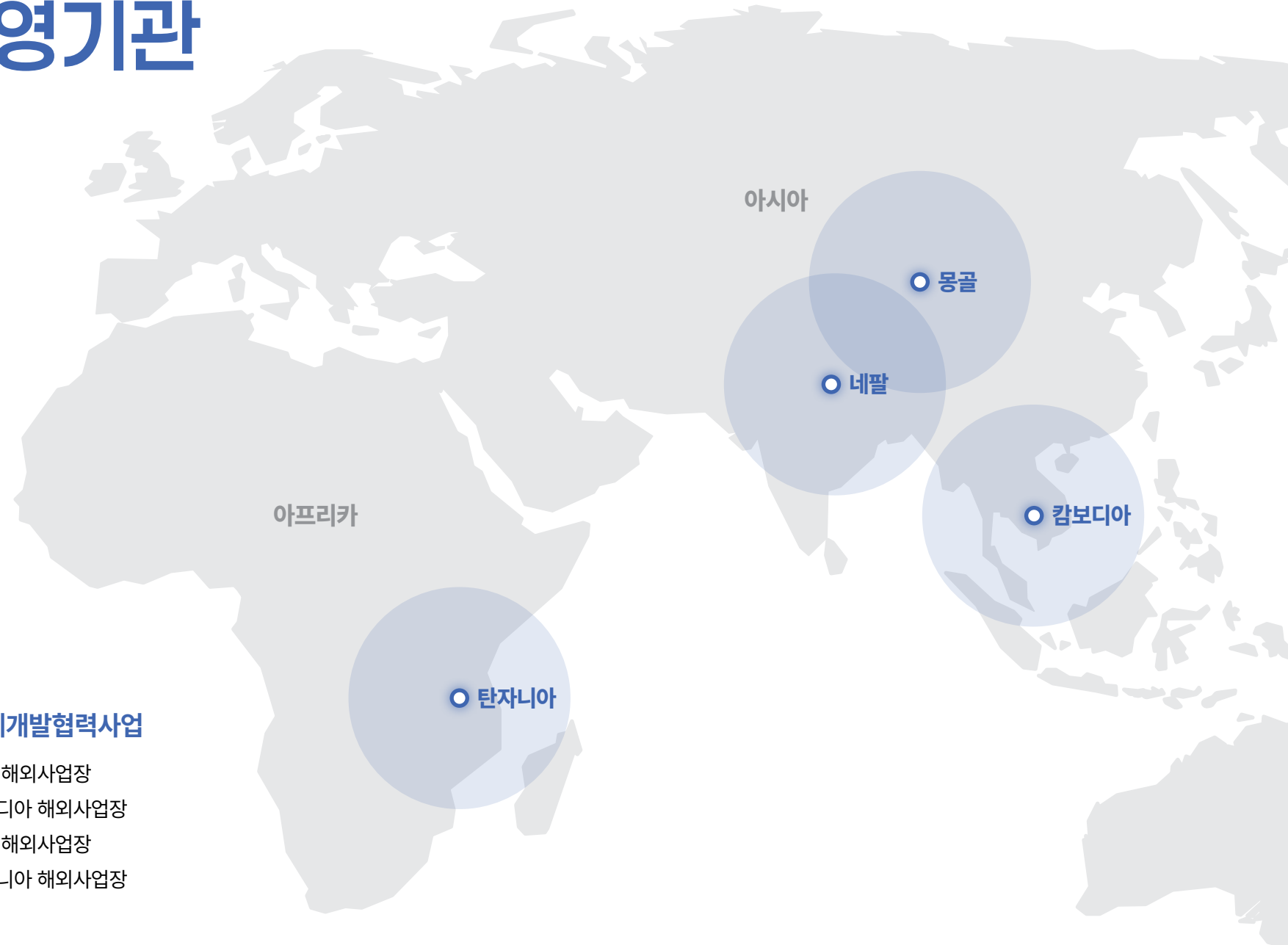

**해외사업장** 국제개발협력사업

- 몽골 해외사업장
- 캄보디아 해외사업장
- 네팔 해외사업장
- 탄자니아 해외사업장

인사말

## PART. 1 기관 소개

홀트아동복지회

걸어온 길

국내 운영기관

▶ 해외 운영기관

## PART. 2 사업 소개

## PART. 3 후원 안내

맺음말

# PART.2

## 사랑을 행동으로

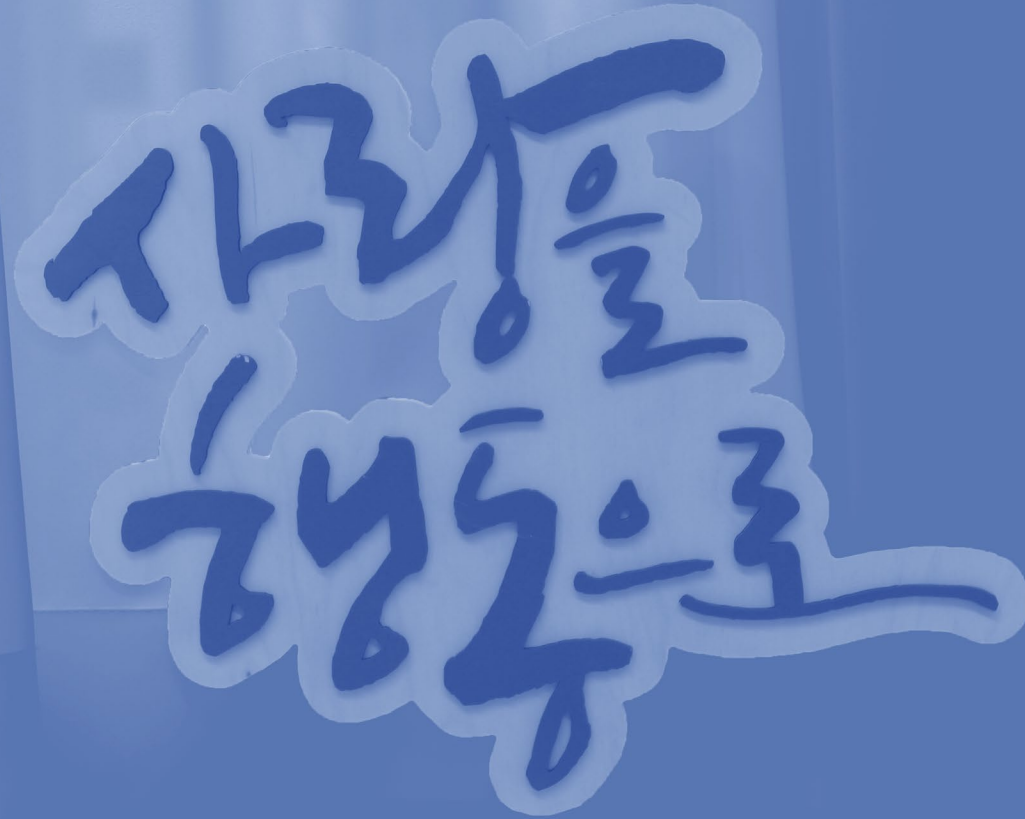

인사말

---

PART. 1 기관 소개

---

**PART. 2 사업 소개**

사업 개요

사업 영역

---

PART. 3 후원 안내

---

맺음말

**사업 소개**

사업 개요

사업 영역



# 사업 개요

인사말

PART. 1 기관 소개

PART. 2 사업 소개

▶ 사업 개요  
사업 영역

PART. 3 후원 안내

맺음말

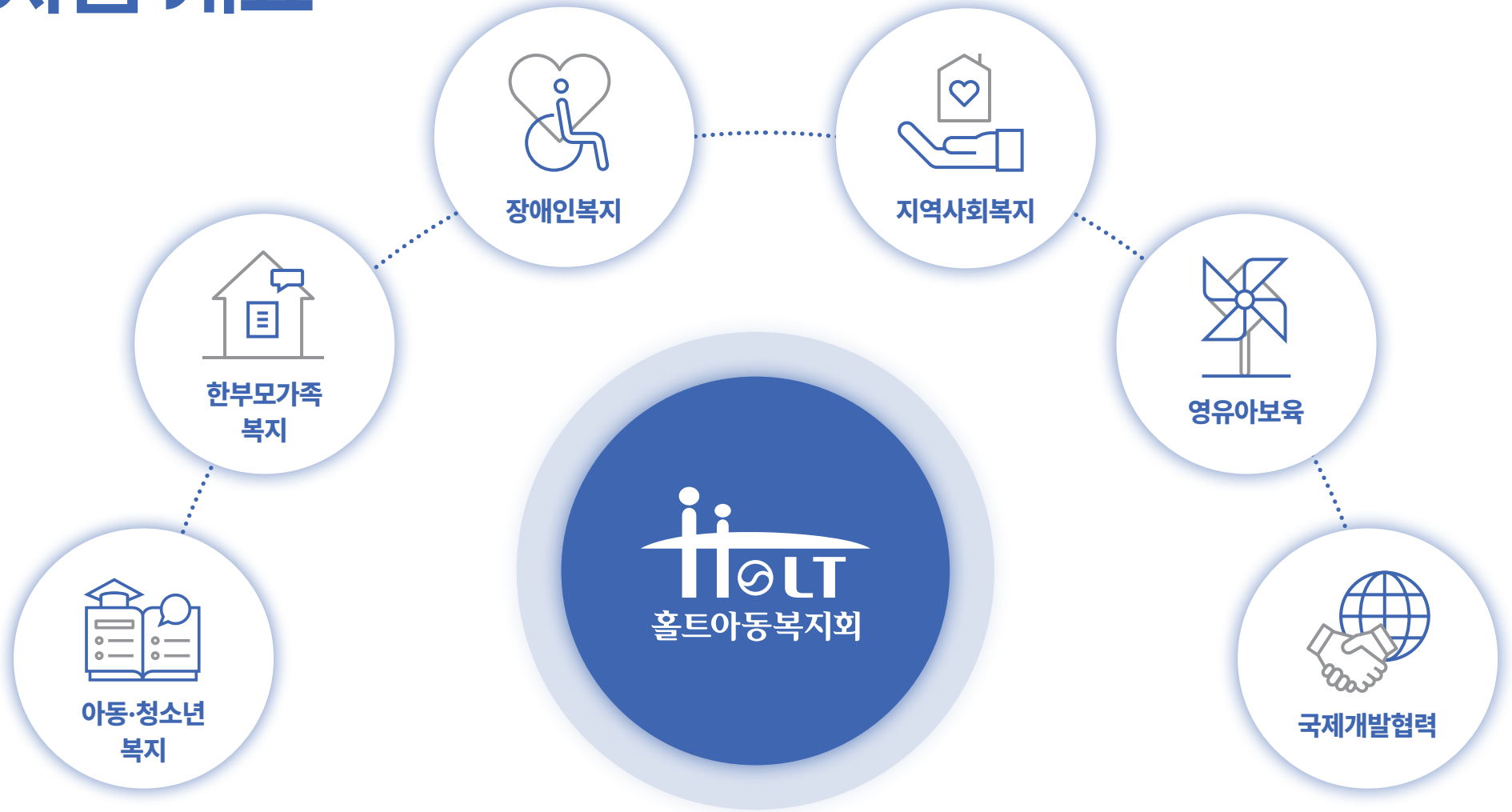

Love in Action '사랑을 행동으로'



인사말

PART. 1 기관 소개

PART. 2 사업 소개

사업 개요

▶ 사업 영역

PART. 3 후원 안내

맺음말

# 이 아동·청소년복지

아동이 건강한 사회인으로 성장 및 자립할 수 있도록 지원하고 있습니다.



## 자립지원

시설청소년과 자립준비청년을 대상으로 건강한 자립을 돕고 있습니다.



## 위기지원

빈곤 및 학대 등으로 긴급지원이 필요한 아동과 가정을 통합적으로 지원하고 있습니다.



## 교육·심리 정서지원

멘토링프로그램 등을 통해 학업 능력 향상과 심리적 안정을 돕고 있습니다.



## 학대피해아동지원

피해아동, 가족 및 행위자의 회복과 원가정복귀 지원을 돕고 아동보호 사업을 실시하고 있습니다.



## 아동보호

아동이 건강하게 생활할 수 있도록 다양한 서비스를 지원하고 있습니다.



인사말

PART. 1 기관 소개

PART. 2 사업 소개

사업 개요

▶ 사업 영역

PART. 3 후원 안내

맺음말

# 02 한부모가족복지

저소득 한부모·미혼모자가족이 가족기능을 유지하고, 건강한 생활을 영위할 수 있도록 지원하고 있습니다.



## 양육지원

미혼한부모의 안정된 아동 양육을 돕기 위해 아동의 연령에 맞는 물품을 지원하고 있습니다.



## 자립지원

한부모의 경제적 자립을 위해 교육 훈련을 실시하여 직업기술향상과 취업기회 확대를 지원하고 있습니다.



## 한부모가족복지상담소

한부모가정의 안정적 양육과 자립을 위해 맞춤형 복지 서비스를 제공하고, 사회 통합과 성장을 지원하는 다양한 프로그램을 운영합니다.



## 한부모가족복지시설

만 6세 미만의 자녀를 양육 중인 한부모가 안정적으로 아동을 양육할 수 있도록 생활환경을 지원하고 있습니다.



## 인식개선

한부모가족에 대한 사회적 차별과 편견 해소, 올바른 사회인식 확산을 위해 인식개선 공모전을 실시하고 있습니다.



인사말

PART. 1 기관 소개

PART. 2 사업 소개

사업 개요

▶ 사업 영역

PART. 3 후원 안내

맺음말

# 03 장애인복지

장애인의 복지 향상을 위해 맞춤형 서비스를 지원하며, 문화예술 및 체육활동 프로그램을 운영하여 사회참여를 지원하고 있습니다.



## 거주지원

장애인 복지 향상을 위해 유형별 거주시설을 운영하며 안정적 주거환경을 제공하고 있습니다.



## 재활지원

맞춤형 재활치료와 문화예술·체육활동을 위한 시설을 운영하여 장애인들의 사회통합을 지원하고 있습니다.



## 자립지원

보호작업장을 운영하며 일자리 지원과 직업상담을 실시하고 있습니다.



## 특수교육

특수학교를 운영하며 장애아동·청소년들에게 교육 기회 제공 및 취업 활동을 지원하고 있습니다.

# 04 지역사회복지

지역사회의 다양한 문제를 해결하고, 도움이 필요한 이웃들을 지원하기 위해 종합사회복지관을 운영하고 있습니다.



# 05 영유아보육

어린이들이 바른 인성을 기르고 다양한 활동을 통해 건강하게 자랄 수 있도록 지원하기 위해 어린이집을 운영하고 있습니다.



인사말

PART. 1 기관 소개

PART. 2 사업 소개

사업 개요

▶ 사업 영역

PART. 3 후원 안내

맺음말



인사말

PART. 1 기관 소개

PART. 2 사업 소개

사업 개요

▶ 사업 영역

PART. 3 후원 안내

맺음말

# 06 국제개발협력

몽골, 캄보디아, 네팔, 탄자니아 등 개발도상국 빈곤지역 아동의 안전하고 건강한 성장을 목표로 다양한 사업을 실시하고 있습니다.



## 아동보호

방임 아동을 위한 보호 프로그램을 통해 신체·정서·인지 발달을 지원하고, 유해 환경으로부터 아동을 보호하며 범죄 예방 및 인권 교육을 통해 아동의 권리가 존중받을 수 있도록 합니다.



## 교육지원

방과 후 교실을 통한 보충적 교육 실시로 아동의 학습권을 보장하여 전인적 성장이 가능하도록 지원합니다.



## 자립지원

경제적 어려움을 극복할 수 있도록 체계적인 취·창업 교육을 제공하고 지속 가능한 경제활동을 지원해 가정의 안정과 자립을 돕습니다.



## 위기가정긴급지원

갑작스러운 위기 상황에 처한 가정이 어려움을 헤쳐나갈 수 있도록 신속한 서비스를 제공하여 안정적인 일상로의 회복을 지원합니다.

# PART.3

## 나눔은 함께할수록 커집니다

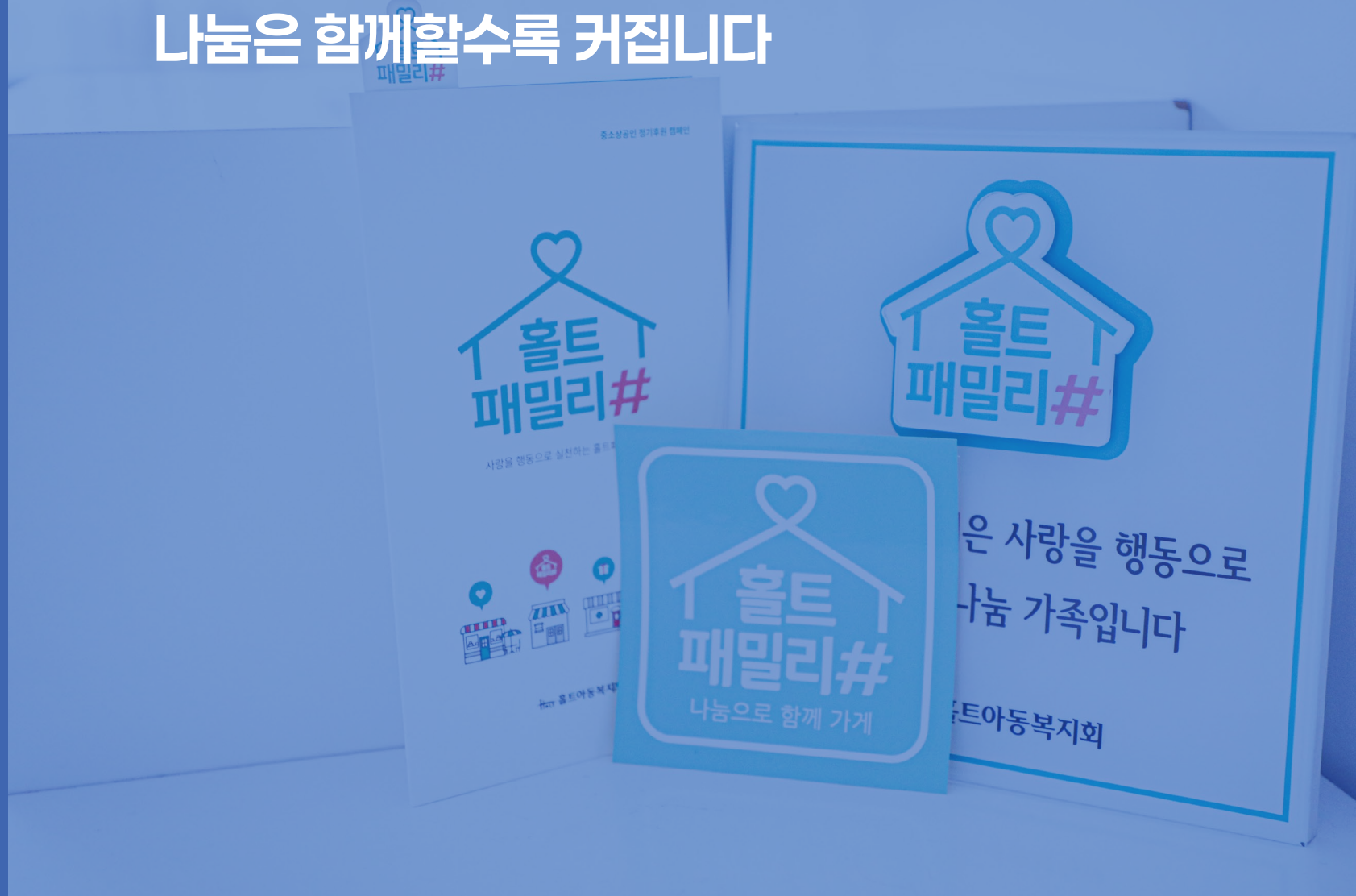

인사말

PART. 1 기관 소개

PART. 2 사업 소개

**PART. 3 후원 안내**

- 함께하는 사람들
- 캠페인 소개
- 고액후원 탐리더스
- 홀트패밀리#
- 기업후원
- 후원 소개
- 투명경영
- SNS

맺음말

**후원 안내**

- 함께하는 사람들
- 캠페인 소개
- 고액후원 탐리더스
- 홀트패밀리#
- 기업후원
- 후원 소개
- 투명경영
- SNS



# 함께하는 사람들



선·정혜영 홍보대사



윤택 홍보대사



김성은·정조국 홍보대사



주영훈·이윤미 홍보대사



박요한 홍보대사



김미경 홍보대사



강한 홍보대사

인사말

PART. 1 기관 소개

PART. 2 사업 소개

PART. 3 후원 안내

▶ 함께하는 사람들

캠페인 소개

고객후원 탐리더스

홀트패밀리#

기업후원

후원 소개

투명경영

SNS

맺음말



# 캠페인 소개

캠페인 보기



인사말

PART. 1 기관 소개

PART. 2 사업 소개

**PART. 3 후원 안내**

- 함께하는 사람들
- ▶ 캠페인 소개
- 고액후원 탐리더스
- 홀트패밀리#
- 기업후원
- 후원 소개
- 투명경영
- SNS

맺음말



자립준비청년지원 캠페인  
**기댈 어른의 빈자리**

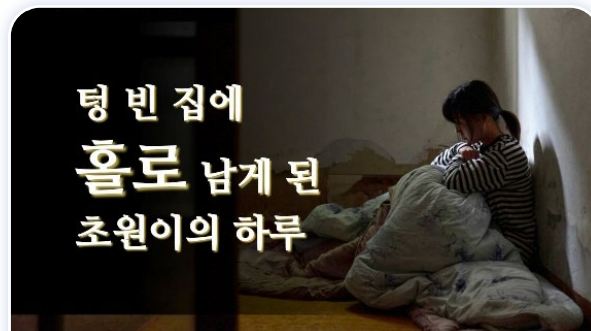

위기가정지원 캠페인  
**텃빈 집에 홀로 남게 된 초원이의 하루**



위기임산부 및 영아 지원 캠페인  
**280일, 아기를 지키는 시간**



중소상공인 나눔캠페인  
**홀트패밀리#**



장애인지원 캠페인  
**리플레이 캠페인**



결연후원 캠페인  
**향기나는 결연, 허브**

Part. 3 후원 안내

# 고액후원 탐리더스



다양한 기부 활동과 봉사를 통해 이웃의 복지 증진에 기여하는 고액 후원자 모임으로, 나눔 문화 확산에 함께합니다.

담당부서 나눔지원팀  
연 락 처 02)331-7070~8  
이 메 일 sponsor@holt.or.kr

## 탐리더스 위촉 기준



- 일시 1,000만원 이상 또는 5년 내 1,500만 원 이상 약정한 후원자
- 기부 문화 확산 및 나눔의 가치를 실현하고자 하는 개인

## 탐리더스 위원 혜택



- 탐리더스 가입 및 위촉식 진행
- 맞춤형 후원프로그램 제안 및 결과보고
- 온·오프라인 예우 공간 후원자 등재
- 주요행사 VIP 자격 참여 등 개별 예우 진행

## 탐리더스 가입 절차

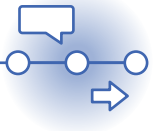

후원상담

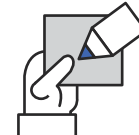

수락서 작성



가입완료



위촉식



후원사업 진행  
및 결과보고

Part. 3 후원 안내

# 홀트패밀리#



매월 일정 금액을 도움이 필요한 아이들에게 후원하는 중소기업인 나눔 실천 캠페인입니다.

담당부서 나눔기획팀  
연 락 처 02)331-7141~8  
이 메 일 withholt@holt.or.kr

## 홀트패밀리# 신청방법

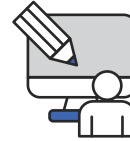

신청



상담

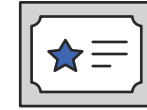

현판 전달

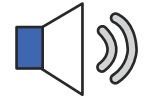

나눔소식

## 홀트패밀리# 참여혜택



오프라인현판 제공

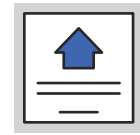

도어스티커 제공



기부금영수증 전달



온/오프라인 홍보

## 홀트패밀리# 영상 보기



아이들을 지키는 중소기업인 정기후원 캠페인 영상

# 기업후원



기업과의 파트너십을 기반으로 사회공헌 협력사업을 추진하여 사회적 가치를 함께 실현합니다.

**담당부서** 나눔기획팀  
**연 락 처** 02)331-7141~8  
**이 메 일** withholt@holt.or.kr

## 기금 후원



기업이 추구하는 가치에 따라 기금을 후원하여 사회공헌을 실천할 수 있습니다.

## 임직원 기부 및 봉사활동



임직원이 급여의 일부를 기부하고 사회공헌을 함께하는 프로그램으로 국내·외 사업장을 방문하여 봉사 활동 진행이 가능합니다.

## 공익 연결 마케팅



기업의 특정한 상품의 판매량을 기준으로 수익의 일정 부분을 희망하는 대상 또는 사업을 위해 기부금으로 기부할 수 있습니다.



# 후원 소개

후원자 가이드



인사말

PART. 1 기관 소개

PART. 2 사업 소개

**PART. 3 후원 안내**

함께하는 사람들

캠페인 소개

고액후원 탐리더스

홀트패밀리#

기업후원

▶ 후원 소개

투명경영

SNS

맺음말



## 후원자 서비스

- 신규 후원자 웰컴패키지 발송
- 이메일 뉴스레터 매월 발송
- 후원기념일 감사서신 발송
- 후원금 사용 결과보고

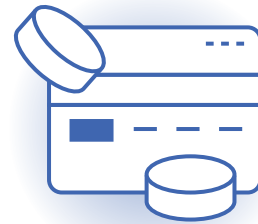

## 후원방법

- **정기후원** 자동이체(CMS), 신용카드
- **일시후원** 무통장입금, 신용카드
- **후원상담** 02-331-7073~7076
- **후원계좌** 국민은행  
479037-01-000461



## 후원종류

- 국내후원
- 해외후원
- 결연후원
- 고액후원
- 기업후원
- 교회후원
- 특별한 후원

# 투명경영

## 모금윤리강령

홀트아동복지회는 국제모금연맹 모금윤리강령에 명시된 5가지 모금 원리를 준수하며, '기부금품의 모집 및 사용에 관한 법률'에 따라 후원금을 모금 및 사용합니다.

- #정직
- #존중
- #고결
- #공감
- #투명

## 감사시스템

### 내부감사

- 내부감사에 의한 법인 감사 (연 1회)
- 법인 감사팀에 의한 산하시설 감사
- 내부 회계통제 및 업무관리를 위한 정보공유시스템 운영

### 외부감사

- 회계법인에 의한 법인 외부 감사(연 1회)

### 정부감사

- 예결산 보고 주무관청 보고
- 후원금 수입 및 사용결과 주무관청 보고
- 예결산, 수입 및 사용경과 보고서 홈페이지 공시

## 후원금 사용결과 보기



### 후원금 사업비 사용비율

88.7%

### 한국가이드스타 공익법인평가 4년 연속 최고등급 선정



# SNS

\*아이콘 클릭 시  
해당 페이지로  
연결됩니다.



# Holt 아동복지회

Holt 아동복지회는 한국전쟁 직후인 1955년 설립된 사회복지전문기관으로서 전쟁과 가난으로 부모를 잃은 아이들을 지키고 보호하기 위해 아동복지사업을 시작하였습니다.

'사랑을 행동으로' 보여준 설립자 해리 홀트 씨의 정신을 이어받아 위기가정아동, 자립준비청년, 한부모가정, 장애인과 지역주민, 개발도상국 내 빈곤지역 아동에 이르기까지 도움이 필요한 이들을 위해 최선을 다하고 있습니다.

Holt 아동복지회는 공익법인 평가 4년 연속 최고등급에 선정된 투명성있는 기관으로서 후원자 및 대중과 함께 지속적인 변화를 이끌어 내고 행복한 가족 만들기 100년을 향해 나아가려 합니다.

**Love In Action, 홀트와 함께해 주세요.**

발행일 2025년 4월 | 발행처 Holt 아동복지회 홍보팀  
주소 서울시 마포구 양화로 19 | 문의 02)331-7000

후원계좌  
국민은행  
479037-01-000461

후원문의  
T. 02)331-7073~6  
E. sponsor@holt.or.kr